“wonen in de schoot”

Het stedenbouwkundig plan voor Dalmeden wordt gekenmerkt door een aantal doorbraken van toegangswegen in de pleinwand. Ter plaatse van de doorbraken dienen de hoekwoningen over de volle lengte van de kavel bebouwd te worden op de begane grond.

De grote lengte die dit uitgangspunt met zich meebrengt is in het ontwerp voor een buidelwoning gebruikt. Een buidelwoning geeft een familie de mogelijkheid om een familielid, of een andere vertrouweling, met of zonder een zorgbehoefte op te nemen binnen de muren van het gezin, waarbij een grote mate van zelfstandigheid in het wonen denkbaar blijft.

De hoofdwoning met drie lagen is aan het plein gelegen. Aan de tuinzijde ligt de eenlaagse buidelwoning. Tussen de twee woningen ligt een grote patiotuin. Deze maakt daglichttoetreding mogelijk voor de aanliggende ruimten, maar bindt tevens de hoofdwoning met de buidelwoning. Een oogje in het zeil is zo gemakkelijk te houden.

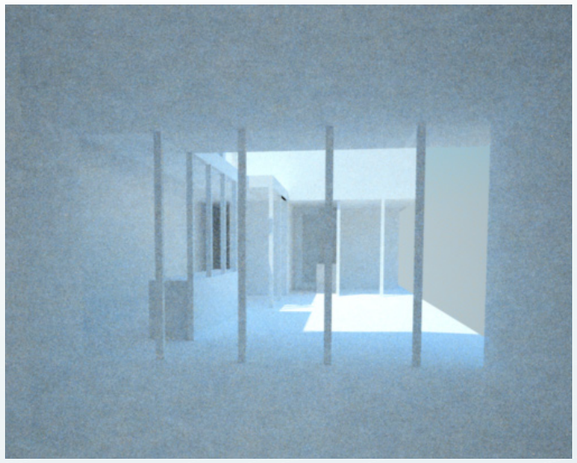

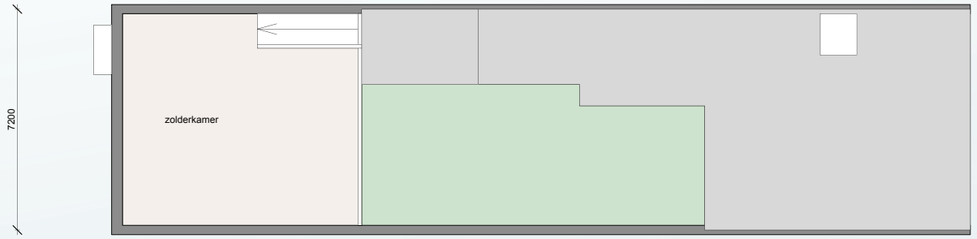

zolderverdieping

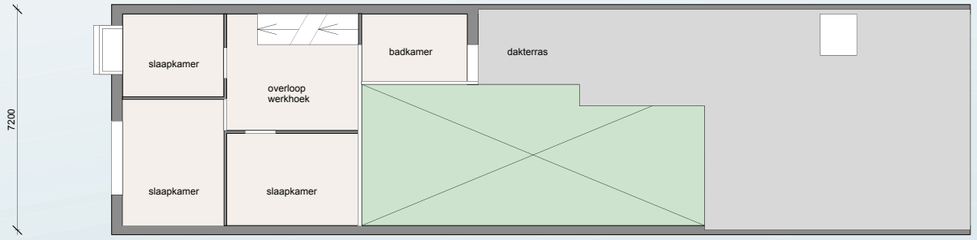

slaapverdieping

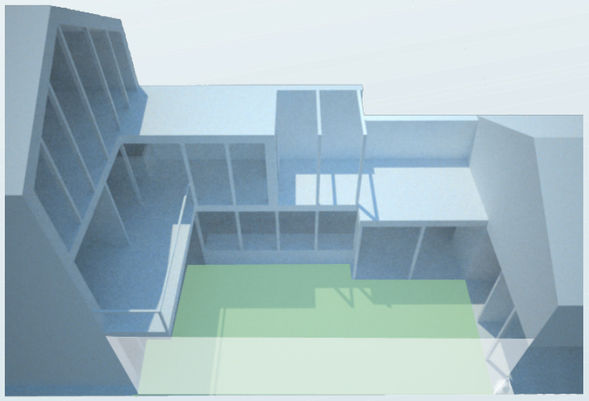

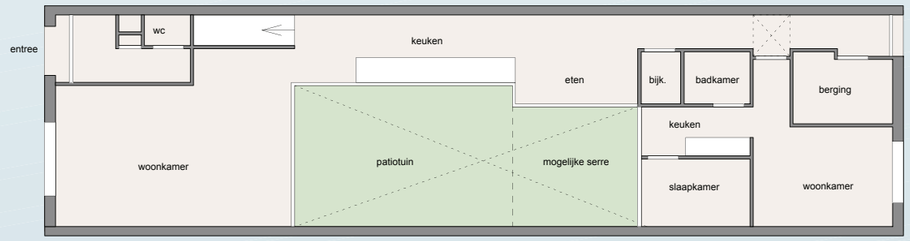

hoofdwoning

buidelwoning

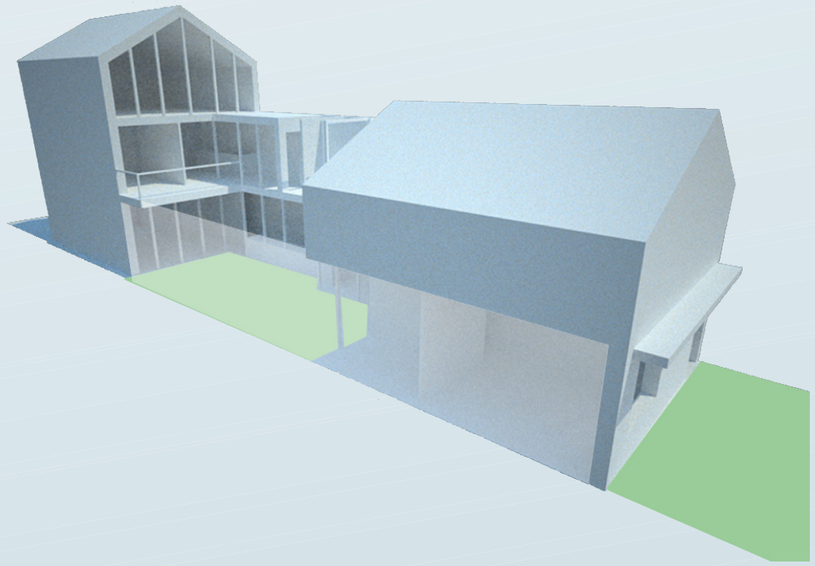

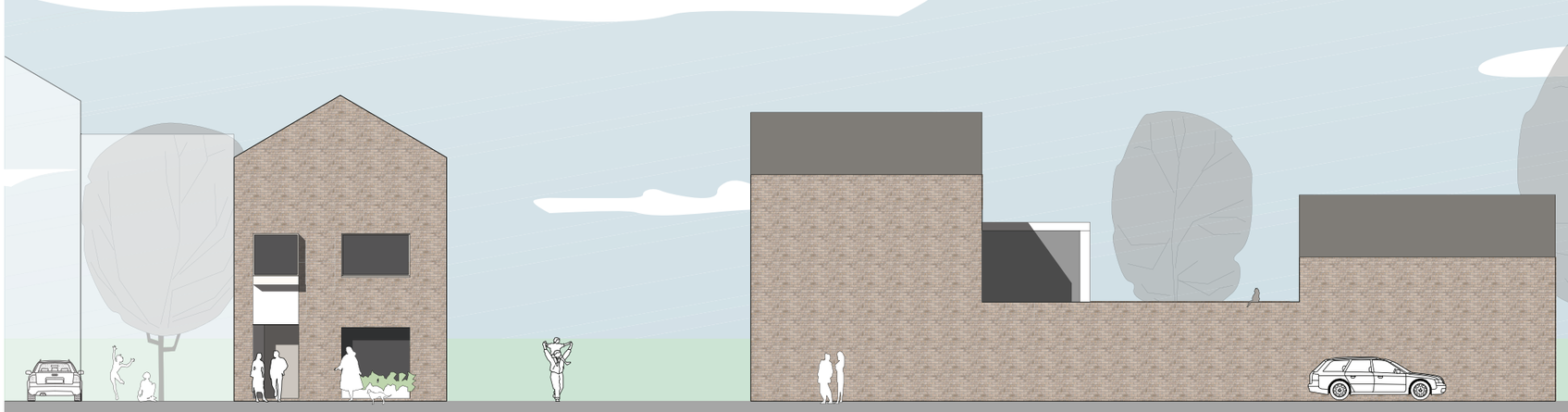

voorgevel

zijgevel

achtergevel

buidelwoning Dalmeden Hengelo

DKa / RWa 2009

samenwerkingsverband DKarchitecture en RWarchitectuur > Woldweg 4 Zeerijp > 9914 PB > 0596 - 573346 > 06 - 38543469 > www.renewubs.nl